

3年ぶりの実施！「清龍丸」の船内が見学できます！

～豊橋みなとフェスティバル 2023 で「清龍丸」の一般公開を開催～

令和5年7月17日(月・祝)に三河港神野ふ頭で開催の“豊橋みなとフェスティバル2023”において名古屋港湾事務所所属 浚渫兼油回収船「清龍丸」の一般公開を行います。普段は見る事ができない「清龍丸」の船内（操舵室や甲板など）をご覧いただけます。参加費は無料となっておりますので、ぜひお気軽にお越しください！

■イベントの概要

- 日時：令和5年7月17日(月・祝)
10:00～15:00(14:30受付終了)
- 場所：三河港 神野ふ頭 3号岸壁
- 目的：現場で活躍する「清龍丸」を見学することで、多くの方に港湾整備について関心を持って頂き、将来の港湾整備の担い手確保と育成に繋げることを目的としています。
- 備考：詳しくは別添チラシをご参照下さい。



【前回一般公開時の様子（操舵室）】

■配布先

中部地方整備局記者クラブ、中部専門記者会、名古屋港記者クラブ、豊橋市政記者会
港湾新聞、港湾空港タイムス、日本海事新聞、海事プレス
マリタイムデーリーニュース

■取材

事前の取材申し込みは下記問い合わせ先にご連絡下さい。
なお、一般公開当日に会場で取材、撮影をしていただくことは自由です。

■問合せ先

国土交通省 中部地方整備局 名古屋港湾事務所 海洋環境・防災課
山脇（やまわき）、山下（やました） TEL 052-651-6791

※豊橋みなとフェスティバル2023に関するお問い合わせは、別添チラシの「豊橋みなとフェスティバル実行委員会」までお願いします。



【浚渫兼油回収船「清龍丸」】

国土交通省では、全国に3隻の浚渫兼油回収船を保有しており、その1隻である「清龍丸」は、大規模油流出事故に備えるとともに、平時は名古屋港において航路や泊地の浚渫作業を行っています。

また、大規模な災害では、緊急支援物資の運搬や給水・入浴等の支援が可能な船であり、東日本大震災や熊本地震、西日本を中心とした平成30年7月豪雨でも活躍しました。

浚渫兼油回収船「清龍丸」の概要

「清龍丸」の行う業務

- 通常は、航路、泊地等の浚渫作業。
- 高精度で平坦浚渫を可能とする幅広なセンタードラッグヘッドを装備。
- 大量油流出時には、速やかに流出現場に向かい、油回収作業。
 - ・油の状況に応じた2種類の回収器を装備。
- 災害時の支援作業(災害情報収集、救援物資輸送、給水、電力供給等)。
- 情報収集・発信のための通信システムや防災要員・物資運搬等を目的としてヘリデッキを装備。

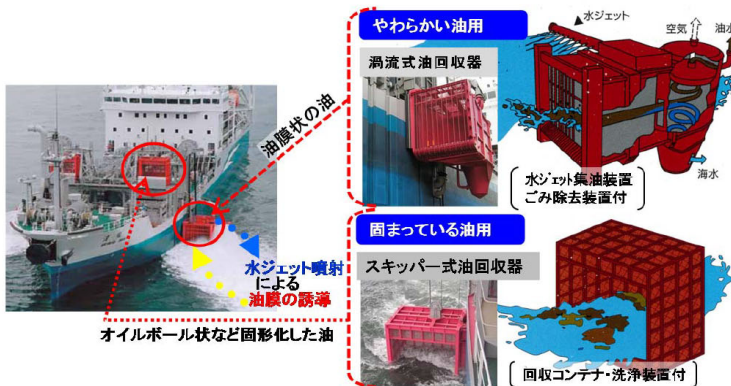
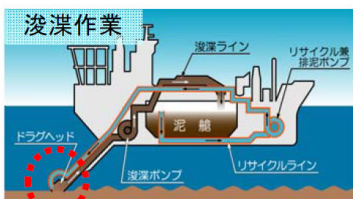
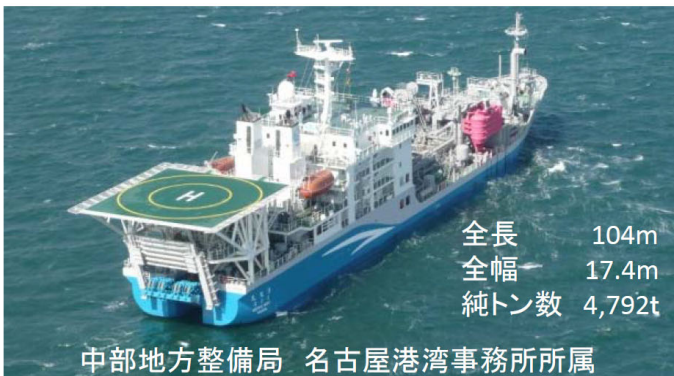

油回収タンクに約1時間で1,000kl(ドラム缶約5千本分)の油水を回収可能。

豊橋みなと フェスティバル

2023

令和5年 **7月17日** 海の日
(月・祝)
10:00~15:00

会場 カモメリア周辺及び神野ふ頭3号岸壁

VOLVO



Mercedes-Benz



Volkswagen



※当日展示の車は
チラシの内容と
異なる場合があります

三河港モーターショー

HYUNDAI



SUZUKI



TOYOTA



Audi



Jeep



国土交通省名古屋港湾事務所
しんじつ
浚渫兼油回収船
「清龍丸」一般公開

三河港カレー販売
by 104cafe



海上保安庁巡視船
「いすず」一般公開



ポートバスツアー

事前申込制。
当日参加ができるコースもあります。
詳しくは裏面をご覧ください。

遊覧船「たつみ丸」
三河港クルーズ

みなとマルシェ



全長100m超!
国土交通省名古屋港湾事務所
浚渫兼油回収船「清龍丸」

10:00~15:00(14:30受付終了)



安全パトロール艇
海上パレード
11:30~11:50

海上保安庁巡視船「いすず」
10:00~12:00(11:30受付終了)
13:00~15:00(14:30受付終了)



「たつみ丸」
三河港クルーズ

当日先着順

9:30 乗船券発売開始
料 金◎中学生以上200円
小学生100円
未就学児 無料
所要時間◎約40分
(定員各回350名)
10:20/11:30/12:40/13:50

マリンスタージ

- オープニング 10:00
- 海洋少年団手旗パフォーマンス 10:20
- 一日港長任命式 10:30
安全パトロール艇出航式
- 豊橋市消防音楽隊演奏 11:00
- 大崎しおかぜ太鼓 11:40

無料シャトルバス

豊橋駅から 約30分

豊橋駅東口発	港湾合同庁舎発
9:30	10:15
11:00	11:45
12:30	13:15
14:00	15:10
	16:30

- 凡例
- P 無料駐車場
 - 駐輪場
 - バス停

無料シャトルバスのりば(港湾合同庁舎)

おでかけは公共交通で!

smart move



周辺道路は路上駐車厳禁です。無料駐車場をご利用ください。

⊗ 車両進入禁止

豊橋港湾合同庁舎

三河海上保安署

海洋少年団 豊橋税関支署

3号岸壁会場

⊗ 車両進入禁止

交通規制◎9:30-16:00

カモメリア会場

三河港モーターショー

ポートプラザ

豊橋善意銀行/ドイツコーナー/
国土交通省中部地方整備局三河港湾事務所/
三谷水産高校/日本海洋レジャー協会/いいね!三河湾

みなとマルシェ
キッチンカー多数出店

スタンプラリー受付

ちびっこ相撲
受付 11:00
開始 12:00

事前申込
ポートバスツアー
受付所

献血車

救護本部

展望室

ポートインフォメーションセンター
カモメリア

当日先着順
ポートバスツアー
整理券配布所

三河港カレー販売
開始 11:00

遊び広場 レクリエーション協会

川西塗装・サーフェスパワーコースのりば

トビー工業・メルセデスベンツコースのりば

POSCO Japan・コンテナターミナルコースのりば

新来島豊橋造船・セキスイハイムコースのりば

豊橋駅東口バスのりば

豊橋信用金庫
中央支店駅前
出張所

無料シャトルバスのりば(豊橋駅東口)

コソラフロント



駅前大通 東口 豊橋駅

無料ポートバスツアー(工場見学)

無料：当日先着順(出発30分前整理券配布)

- 新来島豊橋造船コース 約90分 定員:各回40名
- ① 10:00 (9:30配布)
- ② 12:00 (11:30配布)
- ③ 13:45 (13:15配布)



※事前申込が必要なコースについての詳細は豊橋みなとフェスティバル公式ホームページをご覧ください。またご連絡ください。

※イベント内容・時間については、天候等により変更・中止する場合があります。

● 豊橋みなとフェスティバル 協賛

岡崎信用金庫
蒲郡信用金庫
(株)上組豊川支店
(株)サーラコーポレーション
(株)ジェイアンドシー
ジャガー・ランドローバー・ジャパン(株)

商工中金
神野オイルセンター(株)
鈴与(株)豊橋支店
Stellantisジャパン(株)
大三紙業(株)
豊川信用金庫

豊鉄バス(株)
豊橋建設工業(株)
豊橋信用金庫
豊橋鉄道(株)
豊橋農業協同組合
(株)ヒミカ

Hyundai Mobility Japan
フォルクスワーゲングループジャパン(株)
ボルボ・カー・ジャパン(株)
メルセデス・ベンツ日本(株)
ヤマサちくわ(株)
ユタカ自動車学校 豊橋校・豊川校
協賛(五十音順)